PROMINO® 300 EC

Zawiera protiokonazol

- niezwykle szerokie spektrum zwalczanych chorób
- zasotosowanie w wielu uprawach
- niska dawka na hektar

WYNIKI DOŚWIADCZEŃ OCENY SKUTECZNOŚCI W ZWALCZANIU PATOGENÓW W UPRAWIE RZEPAKU OZIMEGO ORAZ ZBÓŻ

Zmiany w przepisach Unii Europejskiej dotyczących dopuszczenia środków ochrony roślin do obrotu i stosowania motywują producentów do szukania produktów bardziej przyjaznych środowisku i człowiekowi. Takim produktem jest nowo zarejestrowany fungicyd Promino 300 EC, zawierający substancję czynną z grupy triazoli - protiokonazol. Zgodnie z klasyfikacją FRAC substancja czynna protiokonazol zaliczana jest do grupy 3 (fungicydy DMI). Promino 300 EC otrzymało szeroką rejestrację w następujących uprawach: pszenica ozima i jara, pszenżyto ozime, jęczmień ozimy i jary, żyto ozime, rzepak ozimy i jary. Promino 300 EC zwalcza sprawców takich chorób jak: mączniak prawdziwy zbóż i traw, septorioza liści, rdza brunatna żyta, rynchosporioza zbóż, plamistość siatkowa jęczmienia, fuzarioza kłosów (pszenica). Natomiast w rzepaku: suchą zgniliznę kapustnych. Dzięki elastyczności stosowania Promino 300 EC jest idealną podstawą budowy programu ochrony zbóż i rzepaku przed chorobami grzybowymi.

Wpływ wybranych dawek prothiokonazolu na hamowanie wzrostu grzybni *Sclerotinia sclerotiorum* **w warunkach** *in vitro*

[Data założenia doświadczenia: 11.09.2019; data zakończenia: 17.09.2019]

Substancja czynna	Dawka (l/ha)	Średnica grzybni [cm]	Hamowanie wzrostu grzybni [%]
Kontrola	-	8,6	-
Prothiokonazol 300 EC	0,4	0,2	98
Prothiokonazol 300 EC	0,5	0,1	99
Prothiokonazol 300 EC	0,65	0	100

Wpływ wybranych dawek prothiokonazolu na hamowanie wzrostu grzybni *Alternaria brasscicae* **w warunkach** *in vitro*

[Data założenia doświadczenia: 11.09.2019; data zakończenia: 02.10.2019]

Substancja czynna	Dawka (l/ha)	Średnica grzybni [cm]	Hamowanie wzrostu grzybni [%]
Kontrola	-	8,6	-
Prothiokonazol 300 EC	0,4	0,6	93
Prothiokonazol 300 EC	0,5	0,3	97
Prothiokonazol 300 EC	0,65	0,1	99

Skuteczność hamowania wzrostu grzybni *Botrytis cinerea* **w warunkach** *in vitro*

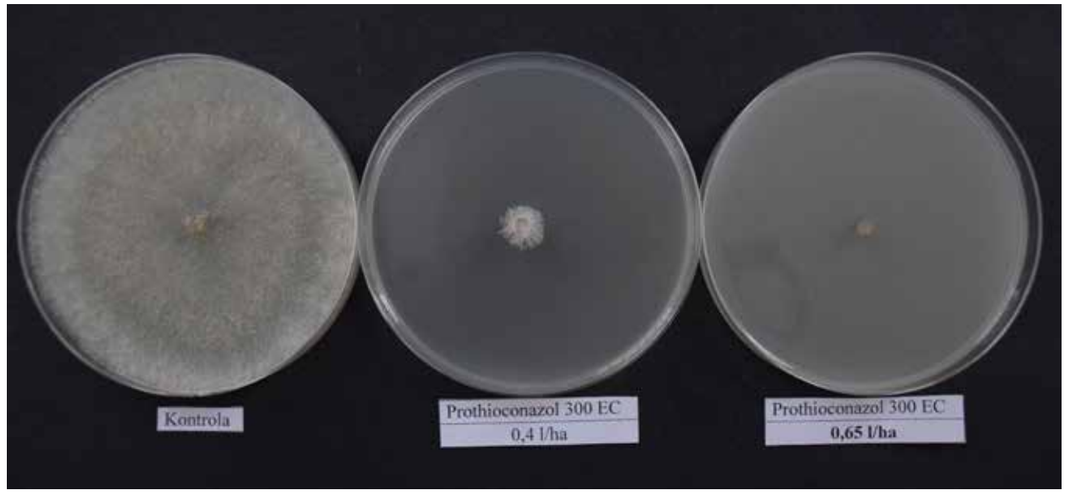

Stosowanie środka Promino 300 EC w ochronie zbóż

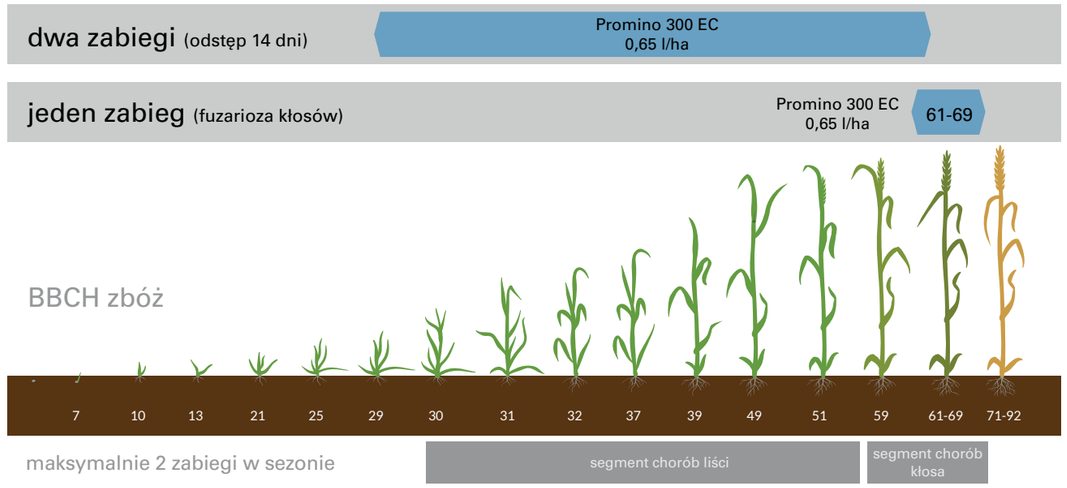

Stosowanie środka Promino 300 EC w ochronie rzepaku

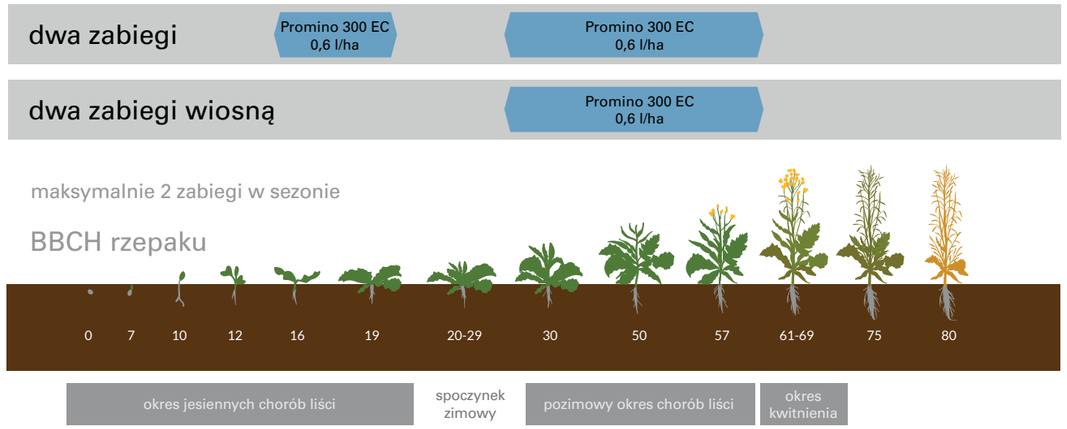

Skuteczność hamowania wzrostu grzybni *Sclerotinia sclerotiorum* **w warunkach** *in vitro*

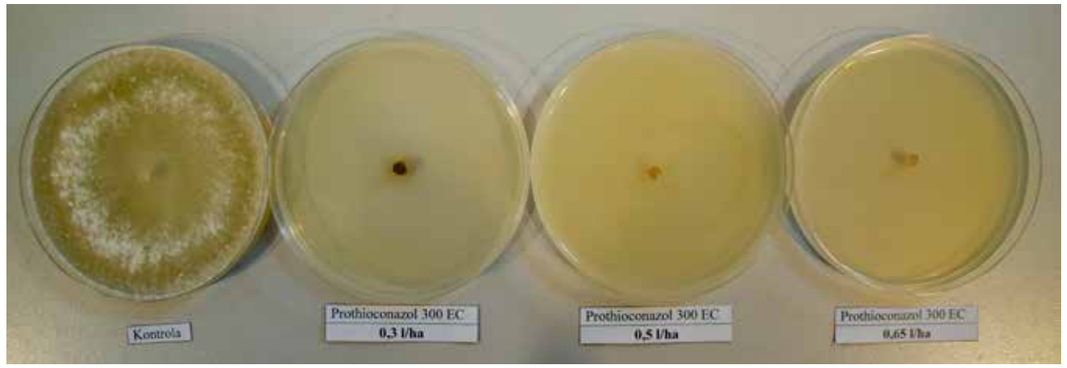

Zwalczanie grzyba *Sclerotinia sclerotiorum* **w rzepaku ozimym.** Ocena w 34-53 dniu po aplikacji.

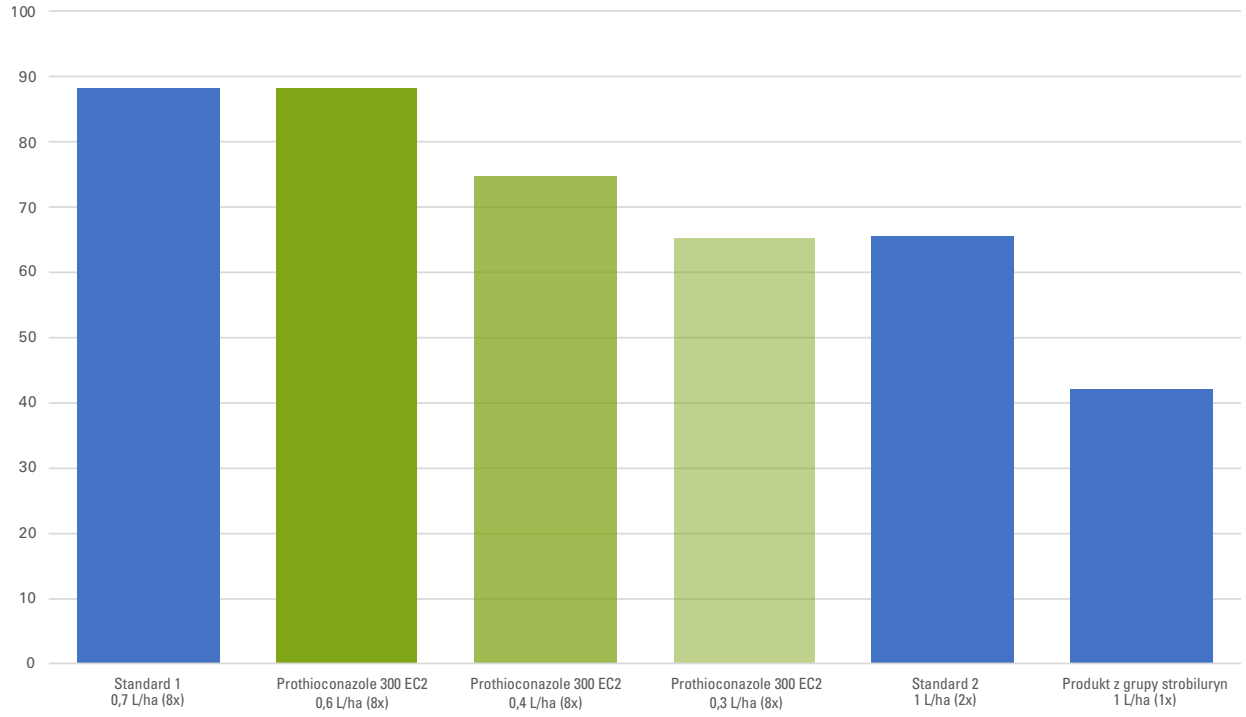

PRZEDSTAWICIELE HELM POLSKA

- Mariusz Komorowski
  +48 608 021 518; m.komorowski@helmpolska.pl

- Aleksander Mulawa
  +48 696 071 553; a.mulawa@helmpolska.pl

DID WE ASK HELM?

Aby uzyskać więcej informacji, zadzwoń +48 22 6543500
lub odwiedź naszą stronę www.helmpolska.com

HELM POLSKA Sp. z o.o.
ul. Domaniewska 42
02-672 Warszawa
telefon: +48 22 654 35 00
e-mail: hps@helmpolska.pl
www.helmpolska.com

Ze środków ochrony roślin należy korzystać z zachowaniem bezpieczeństwa. Przed każdym użyciem przeczytaj informacje zamieszczone w etykiecie i informacje dotyczące produktu.
Zwróć uwagę na zwroty wskazujące rodzaj zagrożenia oraz przestrzegaj środków bezpieczeństwa zamieszczonych w etykiecie.